

# Update Gingiva, Parodont & peri-implantäres Gewebe

**On demand**

## Bewährtes & Neues in der Diagnostik und Therapie für die Praxis

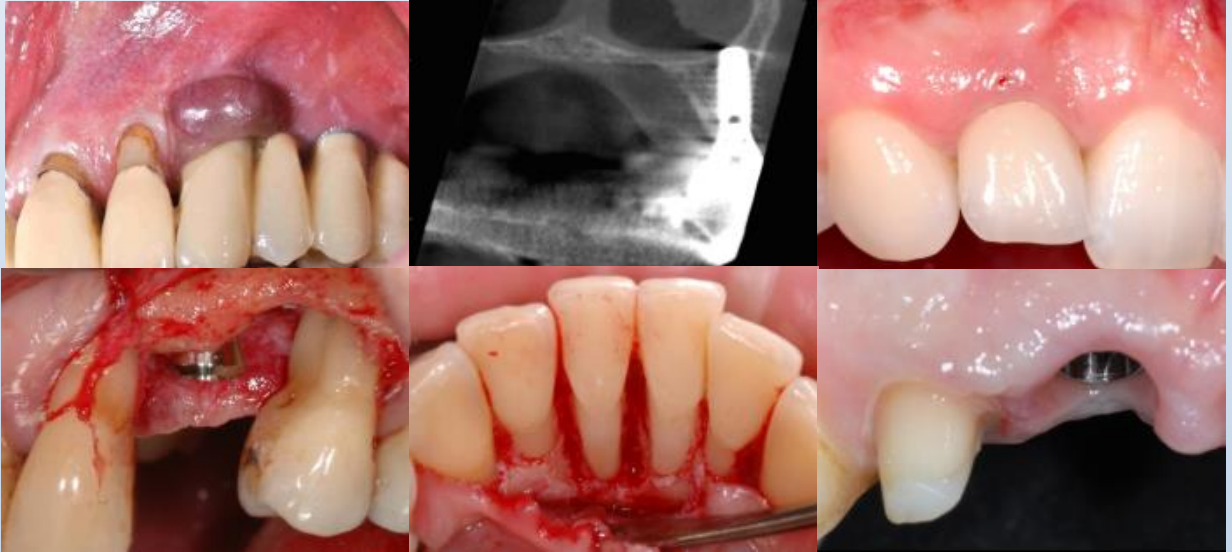

Prof. Dr. Patrick Schmidlin & Prof. Dr. Michael Bornstein



Prof. Dr. Michael Bornstein  
Klinik für Oral Health & Medicine  
Universitäres Zentrum für Zahnmedizin Basel UZB  
Mattenstrasse 40  
4058 Basel



Prof. Dr. Patrick Schmidlin  
Klinik für Parodontologie und peri-implantäre  
Erkrankungen  
Zentrum für Zahnmedizin Universität Zürich  
Plattenstrasse 11  
8032 Zürich

Parodontale und perimplantäre Erkrankungen sind mitunter komplex in der Diagnostik und Therapie. Das Spektrum der Veränderungen reicht von Infektionen bis hin zu malignen Tumoren. In der Diagnostik müssen Befunde aus der Anamnese, Klinik und Röntgenuntersuchung interpretiert und analysiert werden. Nur so sind eine korrekte Diagnose und adäquate Therapieplanung möglich. Bei den parodontalen Erkrankungen ist durch die neue Klassifikation einiges in Bewegung gekommen. Ähnlich ist in der Röntgendiagnostik die Frage 2D oder 3D für parodontale und perimplantäre Pathologien aktueller denn je. Dieses Mini-Symposium soll dem Privatpraktiker ein Update zu aktuellen Fragen in der Diagnostik und Therapie geben.

## PROGRAMM

45'	Die neue Paro-Klassifikation: Was ist neu?	Schmidlin
45'	Nicht-Plaque-induzierte Gingivaerkrankungen	Bornstein
30'	<i>Pause</i>	
30'	Röntgendiagnostik bei Parodontitis und Peri-implantitis	Bornstein
45'	Peri-implantitis - Definition & Therapie	Schmidlin
30'	Hart aber fair: Falldiskussionen	Bornstein/Schmidlin

**Anrechenbare Fortbildung: 4 Stunden**

<b>Kursgebühr</b>	Zahnarzt/Zahnärztin	CHF 250.00
	DentalhygienikerIn	CHF 200.00

### Anmeldung - Information

Kongressadministration L & H AG, Monika Lang  
 Schlossgutweg 30, 3073 Gümligen  
 Tel. 079 628 63 35 / Fax 031 954 60 35  
 mail: lang@kongressadministration.ch  
 Online-Anmeldung: www.kongressadministration.ch

